



PC1.RRHH.S4.05 TRATAMIENTO DE INCAPACIDAD TEMPORAL

CONTROL DE LA DOCUMENTACIÓN

ELABORADO POR:	REVISADO POR:	APROBADO POR:
EQUIPO DE PROCESOS	EQUIPO DE PROCESOS	COMITÉ DE CALIDAD
NOMBRE:	NOMBRE:	NOMBRE:
Alfonso M. Prados Baldomero	María Luz Artime de la Torre	Eulalio Fernández Sánchez
CARGO:	CARGO:	CARGO:
Jefe de Sección de Seguridad Social	Jefa del Servicio de Gestión de RRHH	Gerente
FIRMA:	FIRMA:	FIRMA:
FECHA:	FECHA:	FECHA:
Noviembre 2024	Diciembre 2024	Febrero 2025

HISTORIAL DE MODIFICACIONES

VERSIÓN:	FECHA VIGENCIA:	MOTIVO MODIFICACIÓN:
00	Noviembre 2018	
01	Febrero 2025	Adaptación al SIGC-UCO



ÍNDICE

1. DIAGRAMA DE FLUJO	3
2. INDICADORES	4
3. REGISTROS/ DOCUMENTOS	4

1. DIAGRAMA DE FLUJO

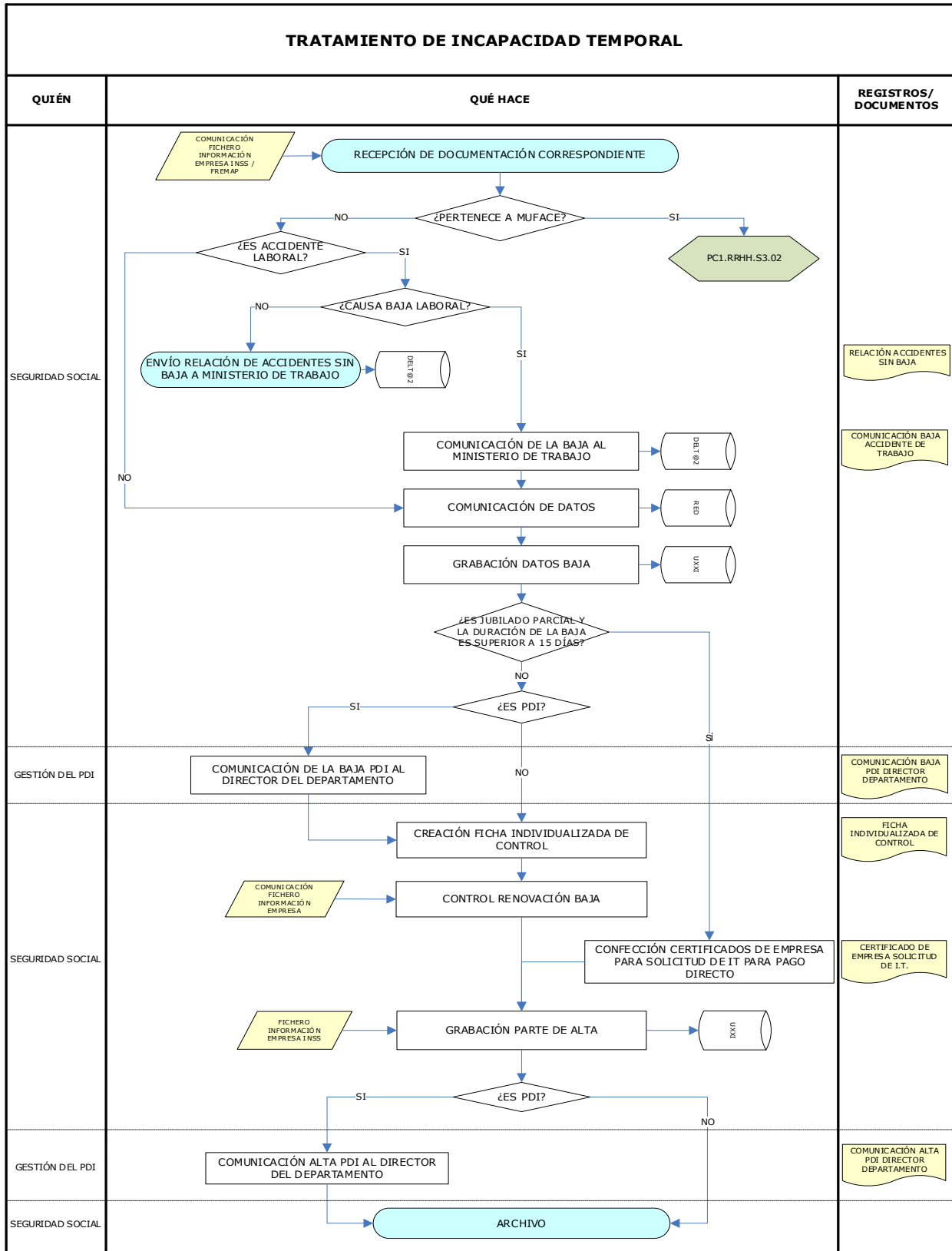



2. INDICADORES

DESCRIPCIÓN INDICADOR	FÓRMULA DE CÁLCULO	Periodicidad	Valor límite	Valor objetivo
Porcentaje de certificados emitidos en plazo máximo de 5 días hábiles	$(\text{Certificados emitidos} / \text{Total de certificados}) * 100$	Semestral	90%	100%

3. REGISTROS/ DOCUMENTOS

DESCRIPCIÓN REGISTROS/ DOCUMENTOS

Relación accidentes sin baja

Comunicación baja accidente de trabajo

Ficha individualizada de control

Certificado de empresa solicitud de I.T.